

Domača stran

Nastavitve senzorja

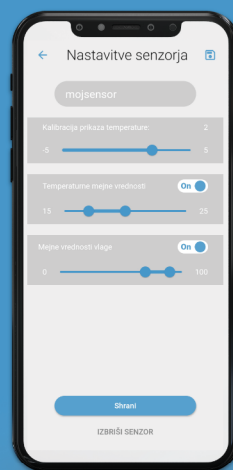

- kalibracija temperature: nastavite zamik izmerjene vrednosti temperature

- mejne vrednosti uravnavajo hitrost ventilatorjev, ko je vključen AUTO način

- mejne vrednosti temperature: če nivo temperature pade pod prvo mejo se hitrost ventilatorjev nastavi na 2, če preseže drugo mejno vrednost se hitrost nastavi na 1

- mejne vrednosti vlage: če nivo vlage pade pod prvo mejo, se hitrost ventilatorjev nastavi na 3, če preseže drugo mejno vrednost se hitrost nastavi na 4

Dodajanje urnika

Da privarčujete na vašem času je smiselno da si nastavite urnike tako za dneve ko vas ni doma, kot tudi tiste dni ki jih preživite v objemu vašega doma.

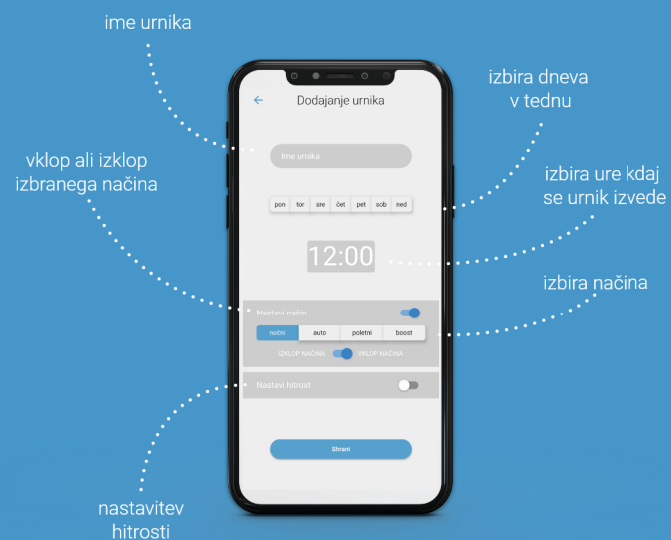

Navodila za uporabo mobilne aplikacije

NOČNI // ko je nočni način vključen, nočni ventilatorji ne presežejo hitrosti 1

AUTO // ko je auto način vključen, senzor avtomatsko prilagaja hitrost ventilatorjev, glede na izmerjeno temperaturo in vlago (ko temperatura pade pod nastavljeno mejno vrednost, se hitrost zmanjša / ko vlaga naraste nad nastavljeno mejo, se hitrost poveča)

POLETNI // poletni način je namenjen prezračevanju in ohlajanju prostorov, ko je zunaj hladneje kot znotraj

BOOST // ob vklopu Boost načina, se hitrost ventilatorjev poveča na največjo hitrost. Z držanjem na tipko za Boost način, lahko nastavite po koliko minutah, se način samodejno izklopi.

Kako začeti?

1

Prenesite aplikacijo B/air

2

Registrirajte se z email naslovom in geslom

3

Povežite vse WIFI module na domače WIFI omrežje

4

V aplikaciji pod MENU > NAPRAVE > + dodajte vaše module

5

Napravo poimenujte in poskenirajte njeno QR-KODO

Prenos aplikacije je možen iz Google Play ali App Store



<https://play.google.com/store/apps/details?id=com.bossplast.bair>



<https://apps.apple.com/app/id1573269177>

Naprave

dodan ventilator

senzor

poraba filtra ventilatorja

status povezave

dodajanje ventilatorjev

izbrane nastavitve ventilatorja



DODAJANJE NAPRAVE

- poimenujte napravo
- poskenirajte QR kodo naprave
- prilagodite nastavitve naprave

Nastavitve ventilatorjev

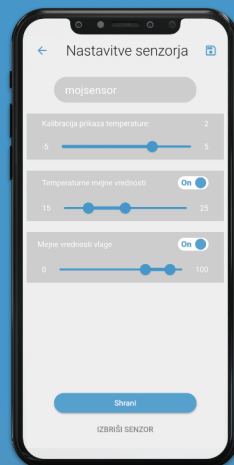

- nočni način: ali naj ventilator upošteva nočni način, ko je nočni način vklopljen ne proizvaja hrupa (primerno za spalnice, otroške sobe)

- skupini A/B: Ventilatorji iz skupine A, se vrtijo v nasprotni smeri kot iz skupine B

- za menjavo filtra se obrnite na naše podjetje, informacije so na zadni strani brošure

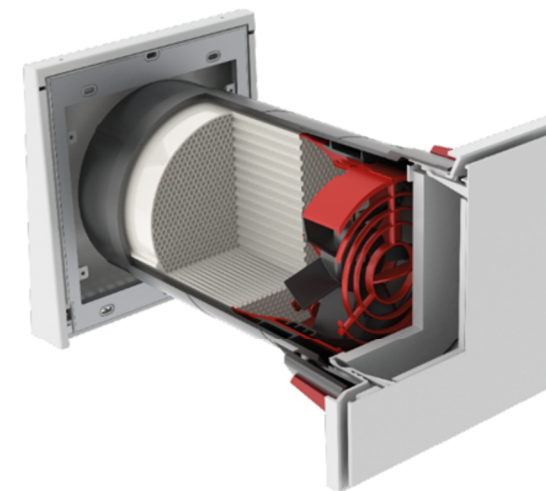

BOSSPLAST

Napredne rešitve za
/ ogrevanje / hlajenje / prezračevanje

+386 (0)1 781 0550
info@bossplast.com